LEGENDA

SIMBOLOGIE

confine comunale

corso d'acqua

Centri storici e nuclei di antica formazione

ELEMENTI IDENTIFICATIVI P.T.R. E P.P.R. REGIONE LOMBARDIA

(app. con D.C.R. n°VIII/951 del 19.01.2010 B.U.R.L. serie inserzioni del 17.02.2010)

DOCUMENTO DI PIANO PTPR: Sistema Territoriale Pedemontano
AMBITO GEOGRAFICO: Brianza
FASCIA: Collinare

122 GEOSITO n°122
Frazione di Cibrone

123 GEOSITO n°123
Frazione di Tabiago

RETE ECOLOGICA REGIONALE

(approvato da Giunta Regionale in data 30 dicembre 2009, con Deliberazione n° 8/10962
"Rete Ecologica Regionale;approvazione degli elaborati finale, comprensivi del Settore Alpi e Prealpi")

SETTORE R.E.R.: n°50 - Laghi Briantei

ELEMENTI DI PRIMO LIVELLO DELLA R.E.R.

ELEMENTI DI SECONDO LIVELLO DELLA R.E.R.

VARCHI DELLA R.E.C.
Varco da tenere e deframmentare

Corridoi regionali primari ad alta antropizzazione

PIANO REGIONALE DELLA MOBILITA' CICLISTICA

Approvato con D.G.R. n°X/1657 del 11.04.2014 - BURL n°18 del 02.05.2014

Tracciato n°2 "Pedemontana Alpina" di valenza BICITALIA

Tracciato n°15 "Lambro" di valenza REGIONALE

OBIETTIVI PRIORITARI (PTR)

PTR con aggiornamenti app. con D.C.R. n°X/0729 del 30.10.2017 B.U.R.L. n°50 del 16.12.2017 e n° 51 del 21.12.2017

INFRASTRUTTURE PER LA MOBILITA'

Autostrada Regionale Varese - Como - Lecco (Tratta Como Lecco) corridoio di salvaguardia urbanistica dimensionato secondo i disposti dell'art. 102bis L.R. 12/2005 e s.m.i, e criteri di applicazione approvati con D.G.R. VIII/8579 del 3.12.2008

INFRASTRUTTURE PER LA DIFESA DEL SUOLO - OPERE AMBIENTALI (PTR)

Area di esondazione controllata del fiume Lambro
Area di laminazione - Intervento idraulico di riqualificazione fluviale

P.T.C.P. PROVINCIA DI LECCO

(approvato dal Consiglio Provinciale in data 2 agosto 2006, con Deliberazione n° 59/35993,
pubblicato sul BURL n° 38 - Serie Inserzioni e Concorsi, del giorno 20 settembre 2006)

AMBITI DI PREVALENTE VALORE NATURALE

GEOSITO
n°19 - Formazione di Cibrone
n°20 - Formazione di Tabiago

EMERGENZE GEOMORFOLOGICHE AREALI
Cordone morenico

EMERGENZE GEOMORFOLOGICHE LINEARI
Orli di terrazzo, Cordone morenico

AMBITI DI PREVALENTE VALORE STORICO E CULTURALE

SITI DI INTERESSE ARCHEOLOGICO (Carta Archeologica della Lombardia)
Insediamenti, Contesti tombali

ARCHITETTURA FORTIFICATA
Torre medievale di Tabiago

AMBITI DI PREVALENTE VALORE FRUITIVO E VISIVO - PERCETTIVO

PERCORSI DI INTERESSE PAESISTICO - PANORAMICO
- S.C. 32 di Nibionno - S.P. 342 Briantea - S.S. 36 del Lago di Como e dello Spluga

PUNTI PANORAMICI
Tabiago

RETE ECOLOGICA
ELEMENTI FUNZIONALI DELLA REP (art. 61 PTCP Lecco)

Ambiti di primo livello (core areas)

Ambiti di secondo livello

Zone di completamento della rete ecologica

Zone tampone

Corridoi ecologici

Corridoi fluviali di secondo livello da riqualificare

Varchi prioritari per la REP che confermano i varchi della RER

ELEMENTI DI CRITICITA' PER LA REP (art. 61 PTCP Lecco)

Aree prioritarie di intervento

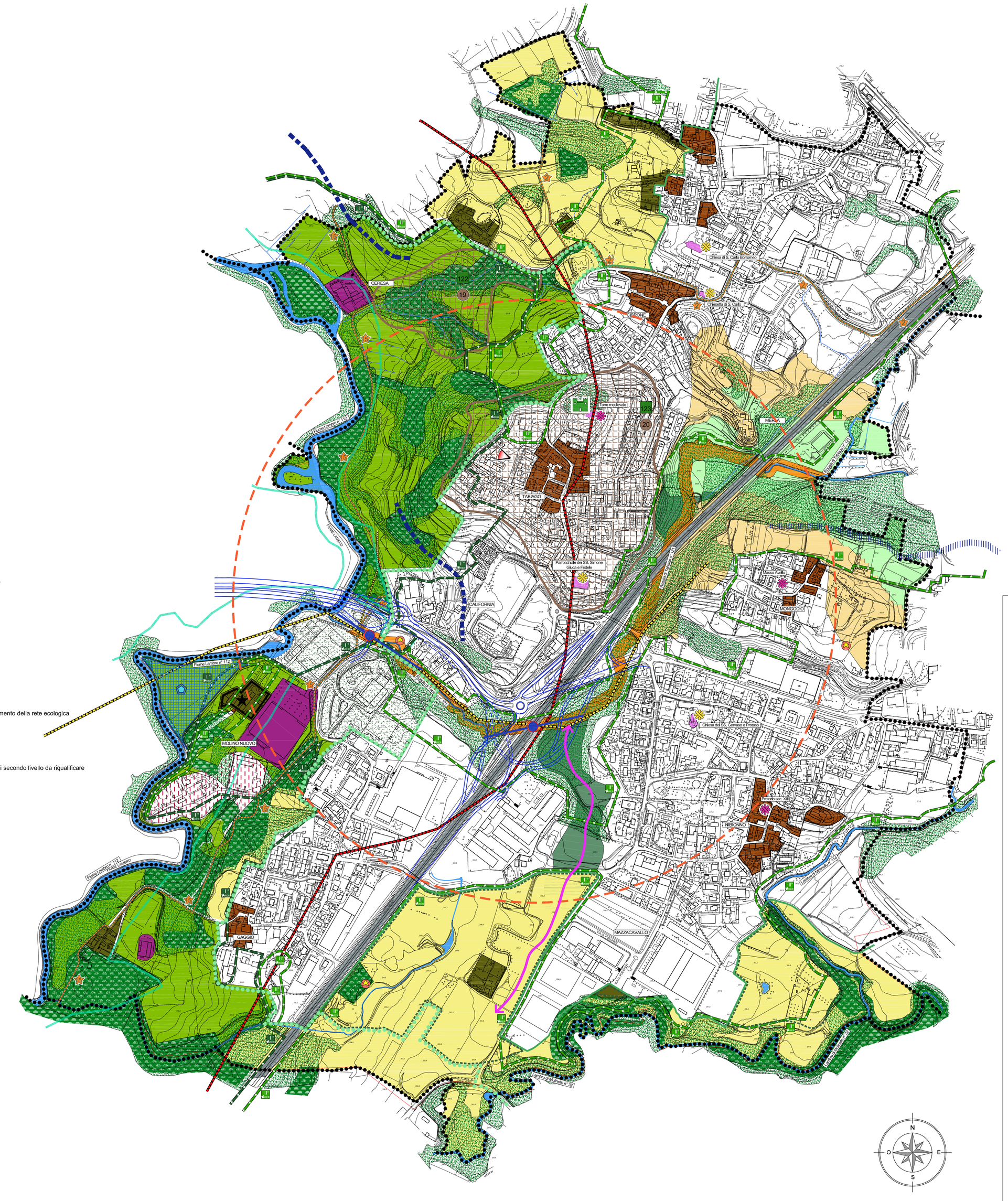

PARCO REGIONALE DELLA VALLE DEL LAMBRO

Parco Regionale della Valle del Lambro
(DGR 28.07.2000 n°7/601)

Parco Naturale della Valle del Lambro

Ambiti oggetto di ampliamento (L.R. n° 21 del 05.08.2016)
Variante al PTC approvata con D.C.P. n° 2 del 8.03.2018

Piano Territoriale di Coordinamento - Articolazioni del territorio

Ambiti insediativi - art.21 PTC Parco

Ambiti produttivi incompatibili - art.20 PTC Parco

Elemento di archeologia industriale

Ambiti di infrastrutture sportive e ricreative - art.23 PTC Parco

Sistema delle aree fluviali e lacustri - art.10 PTC Parco

Ambiti boscati - art.15 PTC Parco

Sistema della aree prevalentemente agricole - art. 11 PTC Parco

Ambiti degradati - art.19 PTC Parco

COMUNE DI
NIBIONNO
PROVINCIA DI LECCO

PIANO DI GOVERNO DEL TERRITORIO
VARIANTE GENERALE

Valutazione Ambientale Strategica (V.A.S.)

tavola
3
scala 1:5.000

COMPATIBILITA' CON GLI STRUMENTI SOVRAORDINATI E DEFINIZIONE DELLA RETE ECOLOGICA

Sintesi delle previsioni pianificatorie sovraordiante

adozione delibera	C. C. n°	del	.2018
approvazione delibera	C. C. n°	del	.2018

il tecnico
dott. Arch. Marielena Sgroi

il sindaco
Avv. Usuelli Claudio

responsabile servizio tecnico
autorità proponente/procedente VAS
Arch. Elena Molteni

autorità competente VAS
Sig. Roberto Gemetto

supp. autorità comp. VAS
Geom. Tripicchio Fabio

collaboratrice
Silvia Aragona

Tutta la documentazione; parti scritte, fotografie, planimetrie e relative simbologie utilizzate sono coperte da copyright da parte degli autori esterniori del progetto.
Il loro utilizzo anche parziale è vietato fatta salva espressa autorizzazione scritta da richiedere agli autori

Dott. Arch. Marielena Sgroi - Lambrugo (CO) - via C. Battisti, 19 - tel 031/3590232 - fax 031/3592139 - Mail: elena@studiosgroi.it