LEGENDA

SIMBOLOGIE

confine comunale

corso d'acqua

ELEMENTI IDENTIFICATIVI P.T.R. E P.P.R. REGIONE LOMBARDIA
(app. con D.C.R. n°VIII/951 del 19.01.2010 B.U.R.L. serie Inserzioni del 17.02.2010)

DOCUMENTO DI PIANO PTPR: Sistema Territoriale Pedemontano
AMBITO GEOGRAFICO: Brianza
FASCIA: Collinare

122 GEOSITO n°122
Frazione di Cibrone

123 GEOSITO n°123
Frazione di Tabiago

RETE ECOLOGICA REGIONALE
(approvato da Giunta Regionale in data 30 dicembre 2009, con Deliberazione n° 8/10962
"Rete Ecologica Regionale:approvazione degli elaborati finale, comprensivi del Settore Alpi e Prealpi")

SETTORE R.E.R.: n°50 - Laghi Briantei

ELEMENTI DI PRIMO LIVELLO DELLA R.E.R.

ELEMENTI DI SECONDO LIVELLO DELLA R.E.R.

VARCHI DELLA R.E.C.
Varco da tenere e deframmentare

Corridoi regionali primari ad alta antropizzazione

PIANO REGIONALE DELLA MOBILITA' CICLISTICA
Approvato con D.G.R. n°X/1657 del 11.04.2014 - BURL n°18 del 02.05.2014

Tracciato n°2 "Pedemontana Alpina" di valenza BICITALIA

Tracciato n°15 "Lambro" di valenza REGIONALE

AREE PROTETTE

Parco Regionale della Valle del Lambro
(DGR 28.07.2000 n°7/601)

Parco Naturale della Valle del Lambro

Ambiti oggetto di ampliamento (L.R. n° 21 del 05.08.2016)
Variante al PTC approvata con D.C.P. n° 2 del 8.03.2018

P.T.C.P. PROVINCIA DI LECCO
(approvato dal Consiglio Provinciale in data 2 agosto 2006, con Deliberazione n° 59/35993,
pubblicato sul BURL n° 38 - Serie Inserzioni e Concorsi, del giorno 20 settembre 2006)

AMBITI DI PREVALENTE VALORE NATURALE

GEOSITO - Delimitazione a seguito di aggiornamento dello studio geologico comunale

n° n°19 - Formazione di Cibrone
n°20 - Formazione di Tabiago

EMERGENZE GEOMORFOLOGICHE - Delimitazione a seguito di aggiornamento dello studio geologico comunale

Dorso morenico

Orlo di scarpata

AMBITI DI PREVALENTE VALORE STORICO E CULTURALE

SITI DI INTERESSE ARCHEOLOGICO (Carta Archeologica della Lombardia)
Insediamenti, Contesti tombali

ARCHITETTURA FORTIFICATA
Torre medievale di Tablago

AMBITI DI PREVALENTE VALORE FRUITIVO E VISIVO - PERCETTIVO

PERCORSI DI INTERESSE PAESISTICO - PANORAMICO
- S.C. 32 di Nibionno - S.P. 342 Briantea - S.S. 36 del Lago di Como e dello Spluga

PUNTI PANORAMICI
Tablago

OBIETTIVI PRIORITARI (PTR)
PTR con aggiornamenti app. con D.C.R. n°X/0279 del 30.10.2017 B.U.R.L. n°50 del 16.12.2017 e n° 51 del 21.12.2017

INFRASTRUTTURE PER LA MOBILITA'

Autostrada Regionale Varese - Como - Lecco (Tratta Como Lecco): contributo di salvaguardia urbanistica dimensionato secondo i disposti dell'art. 10 bis L.R. 12/2005 e s.m.i. e criteri di applicazione approvati con D.G.R. VIII/8579 del 3.12.2008

INFRASTRUTTURE PER LA DIFESA DEL SUOLO - OPERE AMBIENTALI (PTR)

Area di esondazione controllata del fiume Lambro
Area di laminazione - Intervento idraulico di riqualificazione fluviale

VINCOLI AMBIENTALI

Ambiti boscati - Piano di Indirizzo Forestale (Piano Provinciale e Parco Valle Lambro)
(D. Lgs. 42/2004, art. 142, comma 1, lettera g)

Facia di rispetto delle acque pubbliche
(D. Lgs. 42/2004, art. 142, comma 1, lettera c - 150m)

- Fiume Lambro (n°112) - Lambro di Molinello (n°114)
- Roggia di Tabiago (n°121) - Lambro di Mulinello (n°32)

Vincolo beni culturali
D.Lgs. n° 42/2004 e s.m.i.; art. 10, comma 3 - art. 13

- Masso Avello in località Mongodio
- Torre medievale in Tablago
- Pretorio sec. XIII

Vincolo beni culturali
D.Lgs. n° 42/2004 e s.m.i. - Chiese

RITROVAMENTI ARCHEOLOGICI
(località e relativa zona da sottoporre a tutela prescrittiva da considerarsi a rischio archeologico in base a passati ritrovamenti)

Area di presumibile interesse archeologico

DIRETTIVA ALLUVIONI 2007/60/CE

Pericolosità RP reticolo principale
Denominazione badino : **LAMBRO**

Codice scenario di alluvione: H scenario frequente

Codice scenario di alluvione: M scenario poco frequente

Codice scenario di alluvione: L scenario raro

Rischio lineare

Area a rischio molto elevato R4

Numero di abitanti esposti

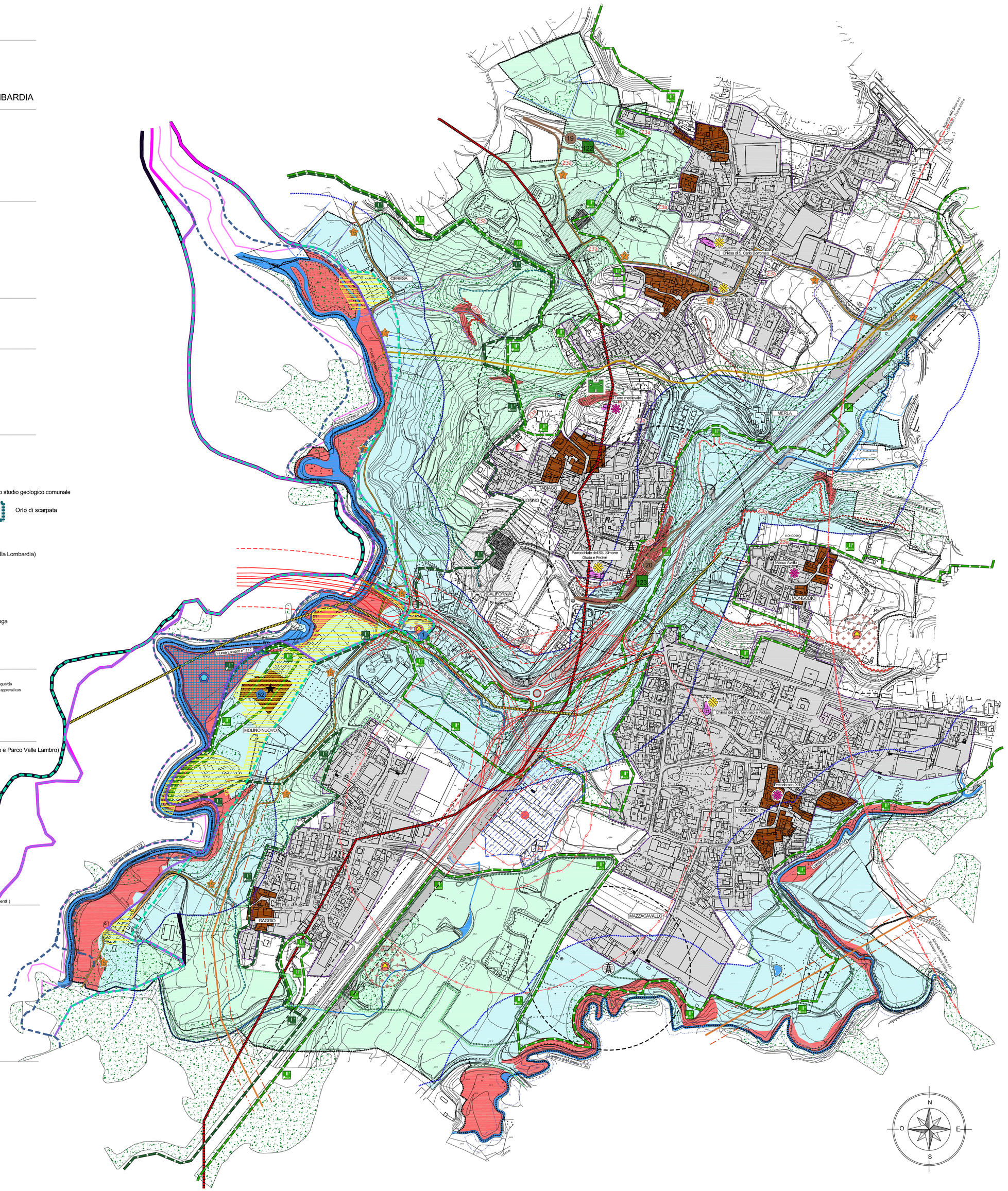
Fiume Lambro
Roggia di Tabiago
Parrocchiale dei SS. Simone Giuda e Fedele
Chiesa di S. Carlo Borromeo
Chiesa di S. Giorgio
Chiesa di S. Antonio
Chiesa di S. Rocco
Chiesa di S. Giuseppe
Chiesa di S. Ambrogio
Chiesa di S. Maria
Chiesa di S. Giovanni
Chiesa di S. Pietro
Chiesa di S. Bernardo
Chiesa di S. Antonio
Chiesa di S. Giorgio
Chiesa di S. Carlo