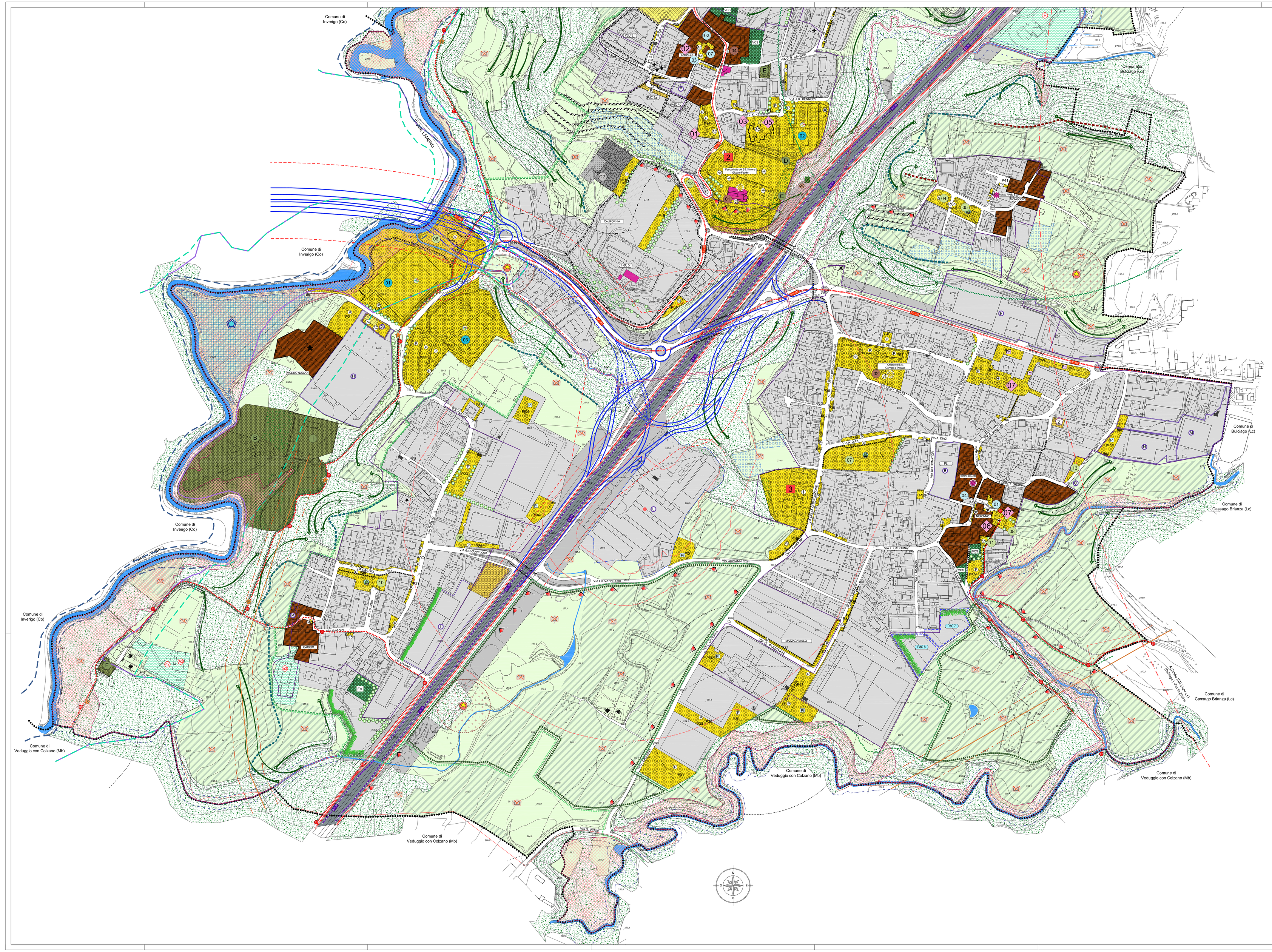
Comune di Inverigo (Co)
Comune di Inverigo (Co)
Comune di Inverigo (Co)
Comune di Inverigo (Co)
Comune di Veduggio con Colzano (Mb)
Comune di Veduggio con Colzano (Mb)
Comune di Veduggio con Colzano (Mb)
Comune di Veduggio con Colzano (Mb)
Comune di Cassago Brianza (Lc)
Comune di Cassago Brianza (Lc)
Comune di Cassago Brianza (Lc)
Comune di Bulciago (Lc)
Comune di Bulciago (Lc)
FIUME LAMBRO
VIA GIOVANNI XXIII
VIA CADORNA
VIA DANTE
VIA MANZONI
VIA MAZZINI
VIA ALDO MORO
VIA GALVANI
VIA CAVOUR
VIA ROMA
VIA PIAVE
VIA ALFIERI
VIA ALBERTO DA GIUSSANO
VIA MARCONI
VIA ALESSANDRO MANZONI
VIA GIOVANNI XXIII
VIA CADORNA
VIA DANTE
VIA MANZONI
VIA MAZZINI
VIA ALDO MORO
VIA GALVANI
VIA CAVOUR
VIA ROMA
VIA PIAVE
VIA ALFIERI
VIA ALBERTO DA GIUSSANO
VIA MARCONI
VIA ALESSANDRO MANZONI
CIMITERO
CASTELLO
CASCINA
CASCINA
CASCINA