LEGENDA
IL SISTEMA DI RETE ECOLOGICA

RETE ECOLOGICA REGIONALE

RETE ECOLOGICA REGIONALE
(approvato da Giunta Regionale in data 30 dicembre 2009, con Deliberazione n° 8/10962 "Rete Ecologica Regionale:approvazione degli elaborati finali, comprensivi del Settore Alpi e Prealpi")

SETTORE R.E.R.: n°50 - Laghi Briantei

- ELEMENTI DI PRIMO LIVELLO DELLA R.E.R.
- ELEMENTI DI SECONDO LIVELLO DELLA R.E.R.
- VARCHI DELLA R.E.C. – Varco da tenere e deframmentare
- Corridoi regionali primari ad alta antropizzazione

RETE ECOLOGICA PROVINCIALE

RETE ECOLOGICA PROVINCIALE
(approvato dal Consiglio Provinciale in data 2 agosto 2006, con Deliberazione n° 59/35993, pubblicato sul BURL n° 38 - Serie Inserzioni e Concorsi, del giorno 20 settembre 2006)

ELEMENTI FUNZIONALI DELLA REP (art. 61 PTCP Lecco)

- Ambiti di primo livello (core areas)
- Zone di completamento della rete ecologica
- Ambiti di secondo livello
- Zone tampone

PROGETTO DI CONNESSIONE TRA LA REC E LA REP - art. 21.6 A

- Corridoi ecologici
- Corridoi fluviali di secondo livello da riqualificare
- Varchi prioritari per la REP che confermano i varchi della RER

ELEMENTI DI CRITICITA' PER LA REP (art. 61 PTCP Lecco)

- Aree prioritarie di intervento

PROGETTO DI P.G.T. RETE ECOLOGICA COMUNALE

TESSUTO AGRICOLO - AMBITI BOSCATI

- Aree agricole prevalenti - inedificabili ai fini agricoli (AMBITI AGRICOLI STRATEGICI art. 15 L.R. 12/2005 - art. 56 P.T.C.P. di Lecco)
- Aree agricole - ambiti di concentrazione dell'edificazione
  - Az Azienda agricola
  - F Florovivaismo
  - n Aree con specifiche prescrizione normative
- Aree di interesse strategico per la continuità della rete ecologica (PTCP Lecco)
- Ambiti destinati all'attività agricola in ambito di accessibilità sostenibile (PTCP Lecco)
- Ambiti prativi - aree agricole inedificabili
- Ambiti boscati - Piano di Indirizzo Forestale (Piano Provinciale e Parco Valle Lambro) (D. Lgs. 42/2004, art. 142, comma 1, lettera g)
- Edifici residenziali isolati

PROGETTO DI P.G.T. RETE ECOLOGICA COMUNALE

RETE ECOLOGICA COMUNALE (REC) E CONNESSIONI CON LA REP
ELEMENTI DI VALORE PAESISTICO

- Progetto di connessione tra Rete Ecologica Comunale e Rete Ecologica Provinciale - art. 21.6 A NTA PGT
- VCS - Verde a tutela del centro storico: orti e giardini - art. 30.5 NTA PGT
- FV - Fascia a verde di protezione - art. 30.5 NTA PGT
- VAP - Ambito di valore ambientale e paesaggistico - art. 30.5 NTA PGT
- Fascia di mitigazione ambientale in progetto - art. 30.5 NTA PGT
- Viali alberati - art. 30.5 NTA PGT
- Fasce verdi di protezione esistenti - art. 30.5 NTA PGT
- Morfologia dei luoghi identificativa della zona collinare (PPR) - art. 30.5 NTA PGT
- Terrazzamenti identificativi della zona collinare (PPR) - art. 30.5 NTA PGT
- Coni di visuale paesaggistica - art. 30.5 NTA PGT
- Punto panoramico Tabiago - art. 30.5 NTA PGT
- Percorsi ciclo-pedonali / pedonali esistenti - art. 27.4 NTA PGT
- Percorsi pedonali in progetto - art. 27.4 NTA PGT
- Parco Pubblico - art. 23 NTA PGT

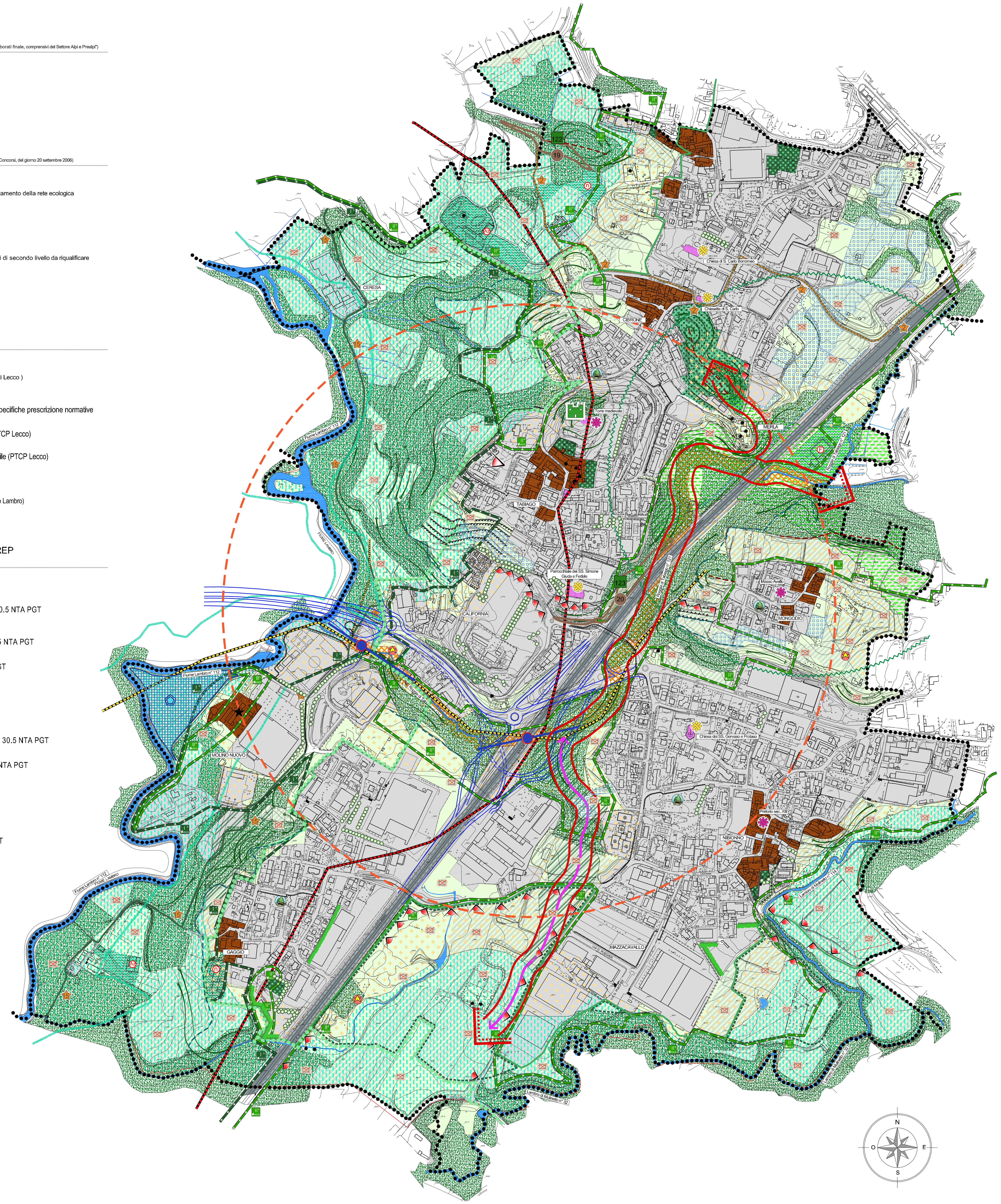

PIANO REGIONALE DELLA MOBILITA' CICLISTICA
Approvato con D.G.R. n°X/1657 del 11.04.2014 - BURL n°18 del 02.05.2014

- Tracciato n°2 "Pedemontana Alpina" di valenza BICITALIA
- Tracciato n°15 "Lambro" di valenza REGIONALE

PARCO REGIONALE DELLA VALLE DEL LAMBRO

- Parco Regionale della Valle del Lambro (DGR 28.07.2000 n°7/601)
- Parco Naturale della Valle del Lambro
- Ambiti oggetto di ampliamento (L.R. n° 12 del 05.08.2016) Variante al PTC di cui alla delibera "controdeduzioni alle osservazioni" D.C.P. n° 2 del 8.03.2018
- Elementi di archeologia industriale (PTC Parco Valle Lambro)

P.T.C.P. PROVINCIA DI LECCO
ELEMENTI IDENTIFICATIVI QUADRI STRUTTURALI

AMBITI DI PREVALENTE VALORE NATURALE

GEOSITO - Delimitazione a seguito di aggiornamento dello studio geologico comunale

- n°19 - Formazione di Cibrone
- n°20 - Formazione di Tabiago

EMERGENZE GEOMORFOLOGICHE - Delimitazione a seguito di aggiornamento dello studio geologico comunale

- Dorso morenico
- Orlo di scarpata

AMBITI DI PREVALENTE VALORE STORICO E CULTURALE

- SITI DI INTERESSE ARCHEOLOGICO (Carta Archeologica della Lombardia) Insediamenti, Contesti tombali
- ARCHITETTURA FORTIFICATA – Torre medievale di Tabiago

AMBITI DI PREVALENTE VALORE FRUITIVO E VISIVO - PERCETTIVO

PERCORSI DI INTERESSE PAESISTICO - PANORAMICO
- S.C. 32 di Nibionno - S.P. 342 Briantea - S.S. 36 del Lago di Como e dello Spluga

- PUNTI PANORAMICI – Tabiago

COMUNE DI
NIBIONNO
PROVINCIA DI LECCO

PIANO DI GOVERNO DEL TERRITORIO VARIANTE GENERALE

tavola **4.5*'**

scala 1:5.000

PROGETTO

Rete Ecologica Comunale (REC) e connessioni con la Rete Ecologica Provinciale (REP)

adozione delibera	C. C. n° 16	del	19.06.2019
approvazione delibera	C. C. n°	del	.2019

il tecnico	il sindaco	responsabile servizio tecnico
dott. Arch. Marielena Sgroi	Avv. Usuelli Claudio	Arch. Elena Molteni

collaboratrice Silvia Aragona

* elaborato modificato a seguito dei pareri espressi in sede di 2^ VAS

' elaborato modificato a seguito dell'accoglimento delle osservazioni e recepimento pareri

Tutta la documentazione: parti scritte, fotografie, planimetrie e relative simbologie utilizzate sono coperte da copyright da parte degli autori estensori del progetto. Il loro utilizzo anche parziale è vietato fatta salva espressa autorizzazione scritta da richiedere agli autori

Dott. Arch. Marielena Sgroi - Lambrugo (CO) - via C. Battisti, 19 - tel 031/3590232 - fax 031/3592139 - Mail: elena@studiosgroi.it