SIMBOLOGIE

confine comunale

corso d'acqua

Centri storici e nuclei di antica formazione

ELEMENTI IDENTIFICATIVI P.T.R. E P.P.R. REGIONE LOMBARDIA

(app. con D.C.R. n°VIII/951 del 19.01.2010 B.U.R.L. serie Inserzioni del 17.02.2010)

DOCUMENTO DI PIANO PTPR: Sistema Territoriale Pedemontano

AMBITO GEOGRAFICO: Brianza

FASCIA: Collinare

122 GEOSITO n°122
Frazione di Cibrone

123 GEOSITO n°123
Frazione di Tabiago

RETE ECOLOGICA REGIONALE

(approvato da Giunta Regionale in data 30 dicembre 2009, con Deliberazione n° 8/10962
"Rete Ecologica Regionale:approvazione degli elaborati finale, comprensivi del Settore Alpi e Prealpi")

SETTORE R.E.R.: n°50 - Laghi Briantei

ELEMENTI DI PRIMO LIVELLO DELLA R.E.R.

ELEMENTI DI SECONDO LIVELLO DELLA R.E.R.

VARCHI DELLA R.E.C.
Varco da tenere e deframmentare

Corridoi regionali primari ad alta antropizzazione

PIANO REGIONALE DELLA MOBILITA' CICLISTICA

Approvato con D.G.R. n°X/1657 del 11.04.2014 - BURL n°18 del 02.05.2014

Tracciato n°2 "Pedemontana Alpina" di valenza BICITALIA

Tracciato n°15 "Lambro" di valenza REGIONALE

OBIETTIVI PRIORITARI (PTR)

PTR con aggiornamenti app. con D.C.R. n°XI/2279 del 30.10.2017 B.U.R.L. n°50 del 16.12.2017 e n° 51 del 21.12.2017

INFRASTRUTTURE PER LA MOBILITA'

Autostrada Regionale Varese - Como - Lecco (Tratta Como Lecco) corridoio di salvaguardia urbanistica dimensionato secondo i disposti dell'art.. 102bis L.R. 12/2005 e s.m.i. e ottenuti di applicazione approvati con D.G.R. VIII/6579 del 3.12.2008

INFRASTRUTTURE PER LA DIFESA DEL SUOLO - OPERE AMBIENTALI (PTR)

Area di esondazione controllata del fiume Lambro
Area di laminazione - Intervento idraulico di riqualificazione fluviale

P.T.C.P. PROVINCIA DI LECCO

(approvato dal Consiglio Provinciale in data 2 agosto 2006, con Deliberazione n° 59/35993,
pubblicato sul BURL n° 38 - Serie Inserzioni e Concorsi, del giorno 20 settembre 2006)

AMBITI DI PREVALENTE VALORE NATURALE

GEOSITO - Individuazione da studio geologico comunale

n°19 - Formazione di Cibrone
n°20 - Formazione di Tabiago

EMERGENZE GEOMORFOLOGICHE LINEARE - Individuazione da studio geologico comunale

Dorso morenico

Orlo di scarpata

AMBITI DI PREVALENTE VALORE STORICO E CULTURALE

SITI DI INTERESSE ARCHEOLOGICO (Carta Archeologica della Lombardia)
Insediamenti, Contesti tombali

ARCHITETTURA FORTIFICATA
Torre medievale di Tabiago

AMBITI DI PREVALENTE VALORE FRUITIVO E VISIVO - PERCETTIVO

PERCORSI DI INTERESSE PAESISTICO - PANORAMICO
- S.C. 32 di Nibionno - S.P. 342 Briantea - S.S. 36 del Lago di Como e dello Spluga

PUNTI PANORAMICI
Tabiago

RETE ECOLOGICA

ELEMENTI FUNZIONALI DELLA REP (art. 61 PTCP Lecco)

Ambiti di primo livello (core areas)

Ambiti di secondo livello

Zone di completamento della rete ecologica

Zone tampone

Corridoi ecologici

Corridoi fluviali di secondo livello da riqualificare

Varchi prioritari per la REP che confermano i varchi della RER

ELEMENTI DI CRITICITA' PER LA REP (art. 61 PTCP Lecco)

Aree prioritarie di intervento

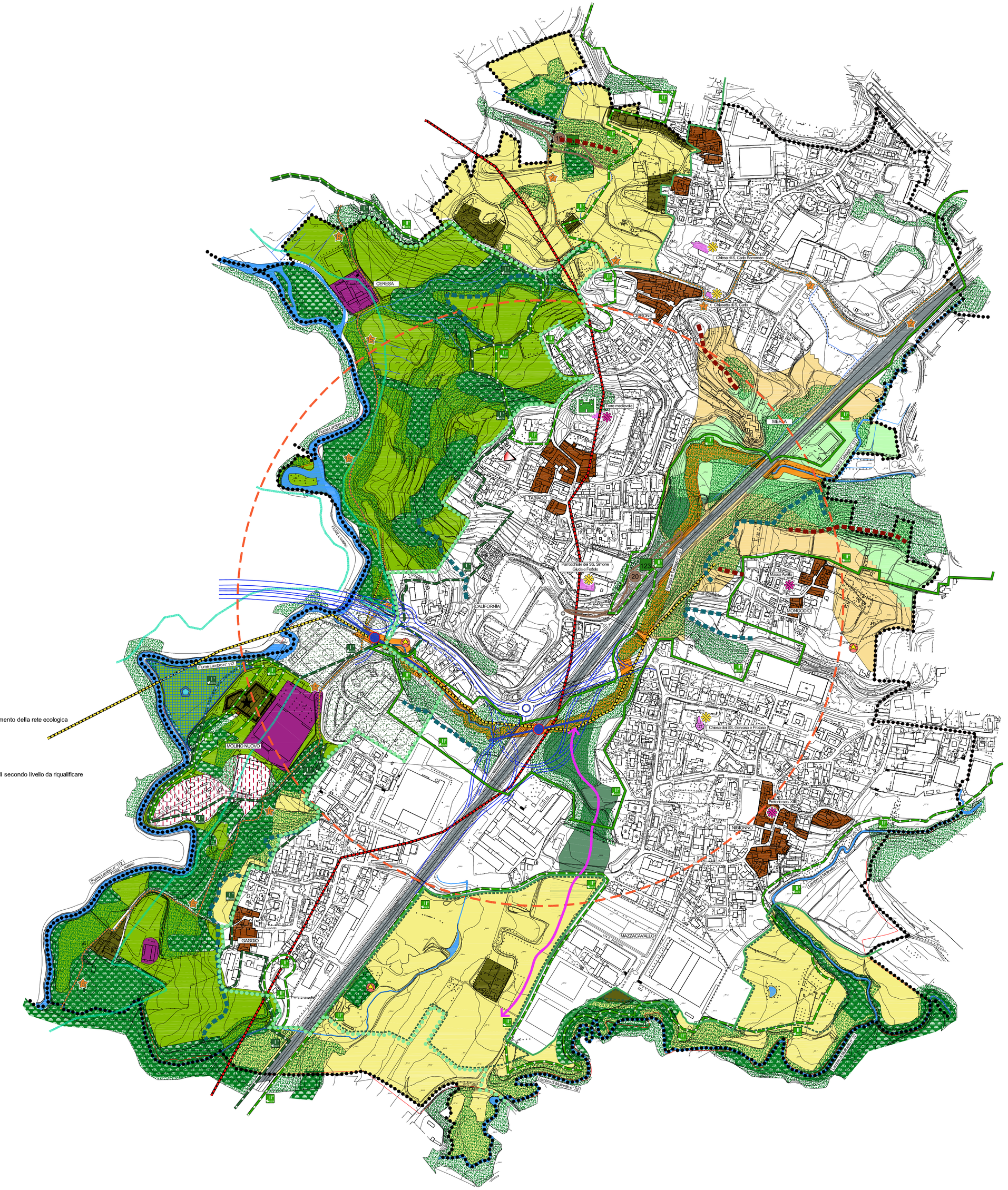
CHIESA
TABIAGO
Fiume Lambro
Canale di Pescate
Canale di Nibionno
Canale di Cibrone
Canale di Tabiago
Canale di Molino Nuovo
Canale di Vardago
Canale di Mazzacavallo