COMUNE DI

NIBIONNO

PROVINCIA DI LECCO

PIANO DI GOVERNO DEL TERRITORIO
VARIANTE GENERALE

tavola

1.2

scala 1:10.000

INQUADRAMENTO SOVRACCOMUNALE

Inquadramento sovraccomunale dei servizi

adozione delibera	C. C. n°	del	.2019
approvazione delibera	C. C. n°	del	.2019

il tecnico
dott. Arch. Marielena Sgrol

il sindaco
Avv. Usuelli Claudio

responsabile servizio tecnico
Arch. Elena Molteni

collaboratrice
Silvia Aragona

Tutta la documentazione: parti scritte, fotografie, planimetrie e relative simbologie utilizzate sono coperte da copyright da parte degli autori esterni del progetto.
Il loro utilizzo anche parziale è vietato fatta salva espressa autorizzazione scritta da richiedere agli autori.

Dott. Arch. Marielena Sgrol - Lambrugo (CO) - via C. Battisti, n° 19 - tel 031/3590232 - fax 031/3592139 - Mail: elena@studiosgrol.it

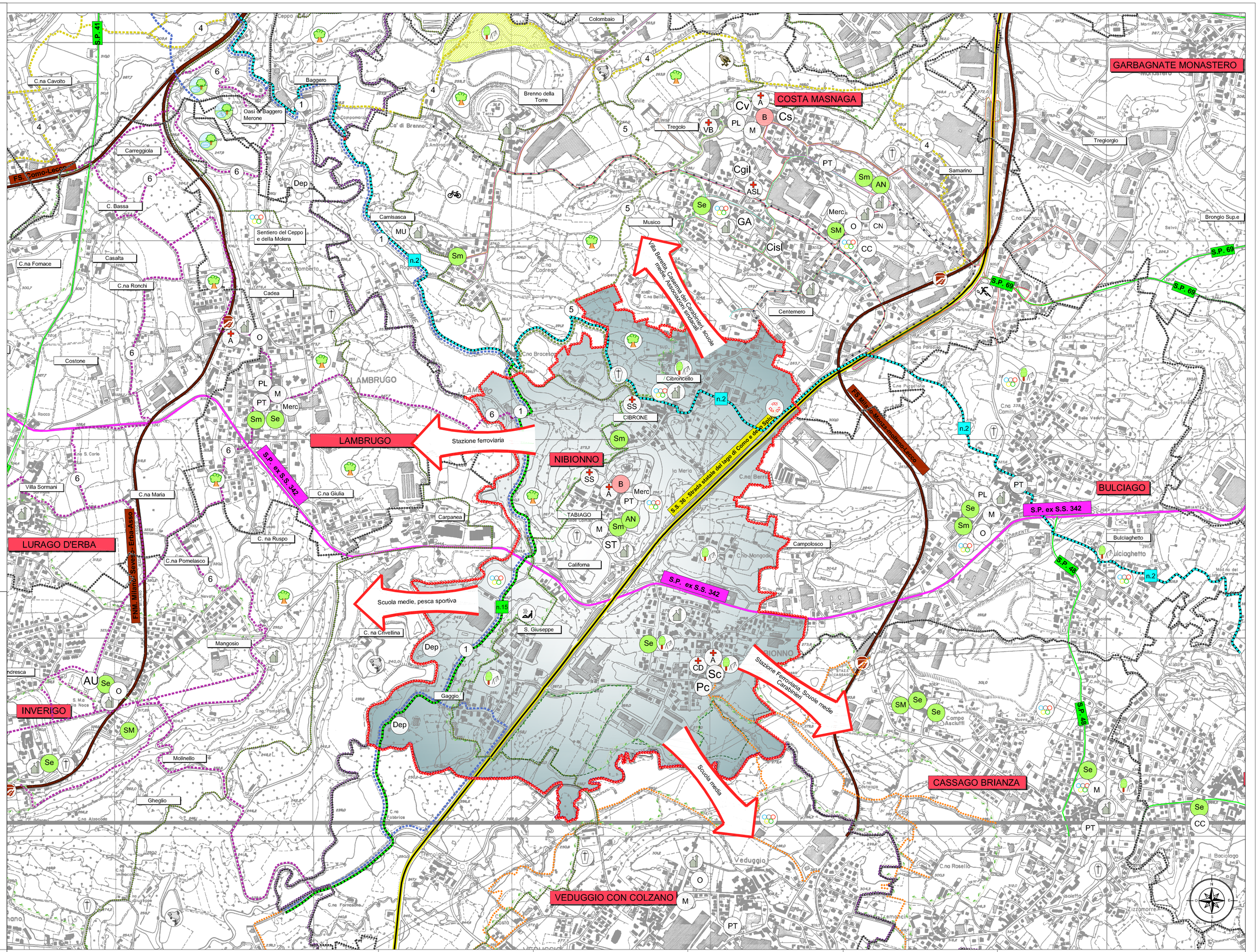

LEGENDA

COMUNI CONFINANTI

Provincia di Lecco : Costamasnaga, Bulciago, Cassago Brianza;
Provincia di Monza e Brianza: Veduggio con Colzano;
Provincia di Como: Inverigo, Lambrugo

Comuni polo Produttivo: Bulciago

Confine Provinciale
Confini Comunali
Confine Comune Nibionno

Parco Regionale della Valle del Lambro (DGR 28.07.2000 n°7/601)
Perimetro Parco Naturale (L.R. n°18/2005)
Ambiti oggetto di ampliamento (L.R. n° 21 del 05.08.2016) Variante al PTC approvata con D.C.P. n° 2 del 8.03.2018

VIABILITA'

Superstrada - Strada statale del lago di Como e dello Spluga S.S. 36
Strade di livello Regionale S.P. ex S.S. 342
Strade di livello Provinciale S.P. 41 - S.P. 47 - S.P.48 - S.P.49 - S.P.69
Linea ferroviaria
FS. Como-Lecco
FNM Milano-Saveso-Erba-Asso
FS. Milano-Monza-Molteno-Lecco
(stazione)

PIANO REGIONALE DELLA MOBILITA' CICLISTICA (P.R.M.C.)

n.2 Pedemontana Alpina
n.15 Lambro

PROGETTO MASTERPLAN DEI PERCORSI E DELLE AREE DI FRUIZIONE COLLETTIVA

1. Ciclovia Monza - Erba
2. Attorno al Lago di Pusiano
3. Attorno al Lago di Alserio
4. La dorsale della Bevera e delle cave
5. La dorsale dal Lambro al Lago di Pusiano
6. La via delle ville e dei paesaggi storici fra Inverigo, Lurago e Lambrugo

NIBIONNO

strutture per l'istruzione
- Se Scuola elementare
- Sm Scuola materna
- AN Asilo nido

interesse comune
- Chiesa Parrocchiale
- Cimitero comunale
- M Municipio
- O Oratorio
- Merc zona mercato

attrezzature sportive
- Attrezzatura sportiva
- Centro benessere / Piscine
- Pista ciclabile

aree verdi
- Parco Regionale della Valle del Lambro
- Parchetto comunale

cultura e spettacolo
- B Biblioteca
- ST Sala teatrale

servizi di tipo tecnologico
- Piattaforma ecologica
- Dep Depuratore

strutture sanitarie
- A Ambulatorio medico
- SS Struttura Sanitaria
- CD Centro Dentistico

servizi
- PT Posta
- Sc Sala civica
- Pc Protezione Civile

Costa Masnaga

strutture per l'istruzione
- Se Scuola elementare
- Sm Scuola materna
- SM Scuola media
- AN Asilo nido

strutture sanitarie
- A Ambulatorio
- ASL Distretto sanitario ASL
- VB Ospedale Villa Beretta

aree verdi
- Parco di Brenno
- Parco Regionale della Valle del Lambro

attrezzature sportive
- Attrezzatura sportiva
- Centro Tennis
- Campo di pesca sportiva
- Pista ciclabile di Brenno
- Quagliodromo

servizi di interesse comune
- Chiesa Parrocchiale
- Cimitero comunale
- M Municipio
- O Oratorio
- Merc zona mercato

cultura e spettacolo
- B Biblioteca
- CN Cinema
- MU Museo

servizi
- CC Caserma Carabinieri
- PT Posta
- PL Polizia Locale
- Cv Centro Civico
- Cs Centro Sociale
- Cisl Cisl
- Cgil Cgil
- GA Gruppo Alpini

Bulciago

strutture per l'istruzione
- Se Scuola elementare
- Sm Scuola materna

interesse comune
- Chiesa Parrocchiale
- Cimitero comunale
- O Oratorio
- M Municipio

attrezzature sportive
- Attrezzatura sportiva

servizi
- PT Posta
- PL Polizia Locale

aree verdi
- Parchetto comunale

Cassago Brianza

strutture per l'istruzione
- Se Scuola elementare
- SM Scuola media

interesse comune
- Chiesa Parrocchiale
- Cimitero comunale
- M Municipio

attrezzature sportive
- Attrezzatura sportiva

servizi
- CC Caserma Carabinieri
- PT Posta

aree verdi
- Parco storico – archeologico di Sant'Agostino

Veduggio con Colzano

interesse comune
- Chiesa Parrocchiale
- Cimitero comunale
- O Oratorio
- M Municipio

attrezzature sportive
- Attrezzatura sportiva

servizi
- PT Posta

Inverigo

strutture per l'istruzione
- Se Scuola elementare
- SM Scuola media

interesse comune
- Chiesa Parrocchiale/Santuario
- Cimitero comunale
- O Oratorio
- AU Auditorium

attrezzature sportive
- Campo di pesca sportiva

aree verdi
- Parco Regionale della Valle del Lambro

Lambrugo

strutture per l'istruzione
- Se Scuola elementare
- Sm Scuola materna

strutture sanitarie
- A Ambulatorio

interesse comune
- Chiesa Parrocchiale
- Cimitero comunale
- M Municipio
- O Oratorio
- Merc zona mercato

aree verdi
- Parco Regionale della Valle del Lambro
- Oasi di Baggero

attrezzature sportive
- Attrezzatura sportiva

cultura e spettacolo
- B Biblioteca

servizi
- PT Posta
- PL Polizia Locale

servizi di tipo tecnologico
- Dep Depuratore